



Novi Dacia

Sandero i Sandero Stepway





Novi Dacia Sandero i Sandero Stepway ...

Suvremenost, dinamičnost i udobnost

Njihov je put jasno zacrtan...



Budite odvažni i odaberite izgled gradskog terenca.

Novi Dacia Sandero Stepway već na prvi pogled jasno razotkriva svoj karakter. Krasi ga nova, prepoznatljiva kromirana prednja maska te redizajnirane linije s novim prednjim i stražnjim svjetlima koja čine novi svjetlosni potpis marke Dacia. Izgled sportskog terenca dodatno ističe robusnu konstrukciju automobila... A to se i primjećuje!





Tehnologije koje će vam olakšati život

Novi Dacia Sandero Stepway osim svoje privlačne vanjštine nudi vam i još više korisnih tehnologija* (kojima je opremljen i novi Dacia Sandero). Multimedijски sustav Media Nav Evolution*, ugrađena kamera za vožnju unatrag*, sustav za pomoć pri kretanju na uzbrdici, tipka za impulsno podizanje prozora na vozačevoj strani, regulator i ograničivač brzine**... Novi Dacia Sandero Stepway odvest će vas kamo god poželite u najvećoj udobnosti.

* Raspoloživo uz nadoplatu

** Ovisno o inačici





Udobnost za sve putnike

Novi Dacia Sandero Stepway s pet udobnih sjedala jamči ugodan osjećaj svim putnicima. Prostran putnički prostor odlikuju brižno izrađeni detalji poput novih kromiranih ukrasnih elemenata, novi upravljač, nove presvlake, nova domišljata mjesta za odlaganje, nova 12-voltna utičnica u stražnjem redu sjedala... U ovom ćete se automobilu osjećati dobro. A to se vidi već na prvi pogled!





Sandero



Gradski automobil sa stilom

Preпустите се привlačности novog Dacia Sandera. Nova kromirana prednja maska i velika redizajnirana prednja i stražnja svjetla koja stvaraju nov suvremeni potpis marke Dacia, automobilu daju još dinamičniji i suvremeniji izgled. Osvojit će vas već na prvi pogled.



Prostranost i udobnost

Smjestite se i iskoristite novu prostranu unutrašnjost s pet udobnih sjedala i velikim prtljažnikom. Unutrašnjost automobila odlikuje se brojnim funkcijama kao što su djeljiva stražnja klupa i nova mjesta za odlaganje koja mogu upotrebljavati svi članovi obitelji. Mislili smo na sve kako bismo vam olakšali svakodnevicu. Pred vama je savršen gradski automobil koji će vas pratiti svakoga dana i osigurati vam najveću razinu udobnosti, neovisno o tome putujete li sami ili u društvu.

Sigurnost u svim uvjetima

Vaša sigurnost uvijek je na prvom mjestu. Zato su novi Dacia Sandero i Sandero Stepway opremljeni sustavima koji jamče najvišu razinu aktivne i pasivne sigurnosti. Ojačana karoserija štiti putnike. Sustav protiv blokiranja kotača (ABS) djeluje u kombinaciji sa sustavom za pomoć pri naglom kočenju (AFU), a sustav za nadzor stabilnosti vozila (ESC) u kombinaciji sa sustavom za nadzor proklizavanja pogonskih kotača (ASR), što jamči učinkovito kočenje i veću stabilnost vozila. Opremljeni su i prednjim i bočnim zračnim jastucima sprijeda, sustavom za pričvršćivanje dječjih sjedala Isofix na stražnjim bočnim sjedalima, sustavom za pomoć pri kretanju na uzbrdici te stražnjim parkirnim senzorima*... Sada možete voziti potpuno bezbrižno.

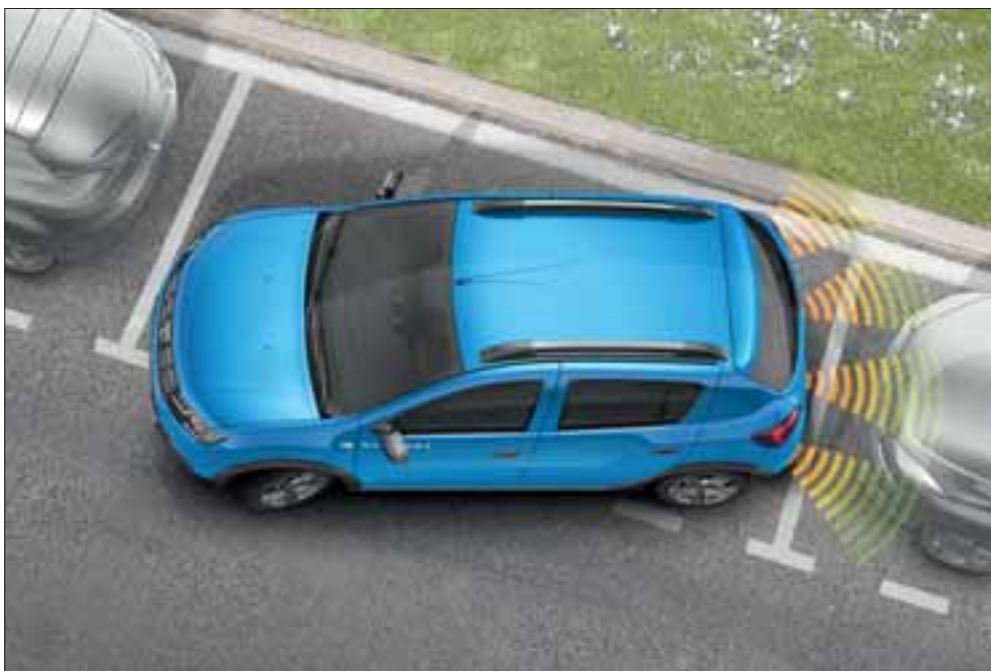

Stražnji parkirni senzori*: zvučnim signalima upozorava vozača na prepreku iza vozila. Za još više udobnosti i sigurnosti sustav možete povezati s kamerom za vožnju unatrag.



Sustav ESC: stabilizira putanju vozila u slučaju gubitka prijanjanja guma u zavoju raspoređivanjem kočione sile i prilagođavanjem okretaja motora.



Sustav za pomoć pri kretanju na uzbrdici: taj sustav omogućuje posve sigurno kretanje na uzbrdici bez pomicanja vozila unatrag.



Zaštita: ojačana karoserija, prednji i bočni zračni jastuci za vozača i suvozača te sustav za pričvršćivanje dječjih sjedalica Isofix na bočnim stražnjim sjedalima.

Verzija Ambiance



OSNOVNA OPREMA

- Prednji zadnji odbojnici u boji karoserije
- Osvjetljen prtljažni prostor
- Središnja konzola s obrubom od mat kroma i ukrasnom oblogom Technical Mesh
- Obrubi ventilacijskih otvora crne boje Piano
- Obrubi instrumenata od mat kroma
- Tri naslona za glavu podesiva po visini na stražnjoj klupi
- 12-voltna utičnica i držač boca u stražnjem redu sjedala
- Središnje zaključavanje s daljinskim upravljanjem
- Ručni klima uređaj
- Električno podizanje prednjih stakala te impulsno podizanje vozačevog stakla
- Sustavi ABS, AFU, ESP i ASR
- Sustav za nadzor tlaka u gumama
- Indikator promjene stupnja prijenosa
- 15" ukrasni pokrovi kotača Groomy
- Prednji i bočni zračni jastuci za vozača i suvozača
- Štedljiv način vožnje ECO (osim s motorom SCe 75)
- Sustav Isofix za pričvršćivanje na stražnjim sjedalima
- Sustav za pomopri kretanju na uzbrdici (HSA)
- Servo upravljač
- Svjetla sa svjetlosnim potpisom, LED dnevna svjetla
- Komplet za punjenje guma
- Upravljač s trubom i ukrasnim umetcima u mat kromu
- Djeljiva stražnja klupa u omjeru 1/3-2/3
- 12-voltna utičnica sprijeda
- Impulsni pokazivači smjera

Oprema uz nadoplatu:

- Rezervni kotač
- 15-inčni naplatci Chamade
- Prednja svjetla za maglu
- Metalik boja
- Dacia Plug&Radio
- Sustav Media Nav Evolution
- Kartografija istočne Europe



Verzija Lauréate

OSNOVNA OPREMA LAURÉATE = AMBIANCE +

- Prednja svjetla za maglu
- Crna ukrasna naljepnica na nosaču vrata
- Grijani vanjski retrovizori s električnim podešavanjem u boji karoserije
- Ručice vrata u boji karoserije
- 15-inčni ukrasni poklopci Popster
- Obrubi instrumenata od mat kroma
- Unutarnje ručice vrata od mat kroma
- Rukohvati na prednjim vratima s ukrasnom oblogom Technical Mesh
- Upravljač Soft Feel s trubom i ukrasnim umetcima u mat kromu
- Presvlake Laureate
- Osvjetljeni pretinac ispred suvozača
- Putno računalo (osim u izvedbi s motorom na LPG)
- Vozačevo sjedalo, upravljač i prednji sigurnosni pojasevi podesivi po visini
- Džep za telefon na suvozačevu sjedalu
- Mreža za odlaganje predmeta na suvozačevoj strani
- Džepovi na poleđini prednjih sjedala
- Držači za putnike na stražnjim sjedalima
- Dacia Plug&Radio

Oprema uz nadoplatu:

- 15-inčni aluminijски naplatci Chamade
- Rezervni kotač
- Metalik boja
- Kožnate presvlake*
- Regulator i ograničivač brzine
- Stražnji parkirni senzori
- Stražnji parkirni senzori i kamera za vožnju unatrag
- Naslon za ruke na vozačevu sjedalu
- Stražnji prozori s električnim upravljanjem
- Sustav Media Nav Evolution
- Kartografija istočne Europe

* Goveđa koža



Stepway Ambiance

OSNOVNA OPREMA STEPWAY AMBIANCE

- Dvobojni prednji i stražnji odbojnici u crnoj boji/boji karoserije
- Prednja rešetka Stepway s kromiranim ulošcima
- Svjetla sa svjetlosnim potpisom, LED dnevna svjetla
- Prednja svjetla za maglu
- Prednja i stražnja SUV obloga u mat krom boji
- Zaštita odbojnika i pragova crne boje
- Kromirani završetak ispušne cijevi
- Dvobojni krovni nosači u crnoj/Dark Metal boji
- Ručno podesivi vanjski retrovizori u Dark Metal boji



- Vanjske ručice vratima u crnoj boji
- Ukrasne naljepnice Stepway na prednjim vratima
- Povećana udaljenost od tla
- 16" ukrasni pokrovi Bayadère u boji Dark Metal
- Središnja upravljačka ploča s obrubima u mat kromu i ukrasnim oblogama Twist
- Obrubi ventilacijskih otvora i instrumenata u mat boji
- Upravljač s trubom i ukrasnim umetcima u mat kromu
- Ručica mjenjača s pločicom u mat kromu
- Ručice vrata u mat boji
- Presvlake Stepway



- Džepovi na poledini prednjih sjedala
- Električno podizanje prednjih stakala te impulsno podizanje vozačevog stakla
- Ručni klima uređaj
- Dacia Plug&Radio

Oprema uz nadoplatu:

- Regulator i ograničivač brzine
- Rezervni kotač
- Metalik boja
- Paket Vozačevo sjedalo, upravljač i prednji sigurnosni pojasevi podesivi po visini
- Sustav Media Nav Evolution



Stepway Prestige

OSNOVNA OPREMA STEPWAY PRES- TIGE = STEPWAY AMBIANCE +

- Električno podesiva i grijana vanjska osvrtna ogledala u boji Dark Metal
- Rukohvat na prednjim vratima Twist
- Upravljač Soft Feel s ukrasnim ulošcima mat boje i oznakom Stepway
- Ručica mjenjača od kože* i ploča ručice mjenjača u mat boji
- Osvjetljeni pretinac ispred suvozača
- Putno računalo (osim u izvedbi s motorom na LPG)
- Regulator i ograničivač brzine



- Vozačevo sjedalo, upravljač i prednji sigurnosni pojasevi podesivi po visini
- Mreža za odlaganje predmeta na suvozačevoj strani
- Držači za putnike na stražnjim sjedalima
- Električni podizači stražnjih stakala
- Stražnji parkirni senzori



Oprema uz nadoplatu:

- Rezervni kotač
- Metalik boja
- Kožnate presvlake*
- Stražnji parkirni senzori i kamera za vožnju unatrag
- Naslon za ruke na vozačevo sjedalo
- Sustav Media Nav Evolution

* Goveđa koža



METALIK BOJE



BISERNO CRNA (676)



PLATINASTO SIVA (D69)

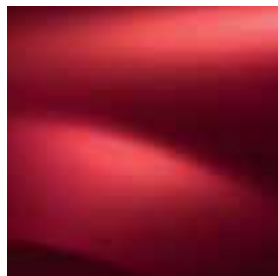

ŽARKO CRVENA (B76)



TOURMALINE SMEDA (CNG)



COSMOS PLAVA (RPR)



COMETE TAMNOSIVA (KNA)



PLAVA AZURITE (RPL)*



VISON SMEDA (CNM)

OBIČNE BOJE



LEDENO BIJELA (369)

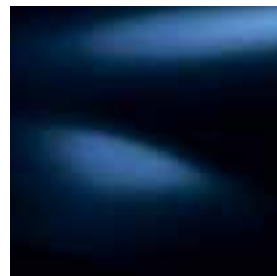

MORNARSKO PLAVA (D42)

UKRASNI POKROVI I NAPLATCI



15" UKRASNI POKROVI
GROOMY**



15" UKRASNI POKROVI
POPSTER**



15" ALUMINIJSKI NAPLATCI
CHAMADE**



16" UKRASNI POKROVI
BAYADÈRE U BOJI DARK
METAL*

* Dostupno samo na Stepwayu
** Nije dostupno na Stepwayu

DODATNA OPREMA



1



2



3



6



4



5



7



8



9

1. NAPLATICI I PAKET SPORT

Izrazite svoj stil naplaticima Runway i paketom opreme Sport. Za suvremen i izrazito dinamičan izgled.

2. BOČNE ZAŠTITNE LETVICE

Zaštitite svoj Sandero od lakših udarača dekorativnim bočnim zaštitnim letvicama.

3. PREDNJE I STRAŽNJE ZAŠTITNE ZAVJESICE

Prednje i stražnje zaštitne zavjesice oblikovane su tako da ne naruše liniju vozila, a štite karoseriju od blata i udarača kamenja.

4. PREDNJI DEFLEKTORI ZRAKA

Prednji deflektori zraka omogućuju prirodno prozračivanje unutrašnjosti vozila kad su prozori spušteni i štite je od kiše.

5. SUSTAV PREDNJIH I STRAŽNJIH PARKIRNIH SENZORA

Taj sustav olakšava manevriranje za brže i sigurnije parkiranje.

6. ALARM

Alarmni uređaj kompatibilan s elektroničkim sustavom vašeg Sandera prepoznaje svaki pokušaj provale i kretanje u unutrašnjosti vozila.

7. GUMENI TEPISI

Gumeni tepisi potpuno se prilagođavaju vašem Sanderu. Iznimno su izdržljivi i jednostavni za održavanje te nude još bolju zaštitu, osobito od snijega i blata.

8. TEKSTILNI TEPISI

Tekstilni tepisi za putnički prostor izrađeni po mjeri potpuno se prilagođavaju unutrašnjosti vozila te jamče visoku razinu kvalitete i sigurnosti.

9. NASLON ZA RUKE

Donosi više udobnosti u vožnji i dodatan prostor za odlaganje sitnih osobnih predmeta. Za još više udobnosti u vožnji moguće ga je podesiti po visini.



10



11



12



13



14



15



16



17

10. PRILAGODLJIVA ZAŠTITA PRTLJAŽNIKA EASYFLEX

Nezaobilazna je za zaštitu prtljažnika vašeg automobila te prijevoz glomaznih i prljavih predmeta. Jednostavno se sklapa i rasprostire te se prilagođava položaju stražnjih sjedala. Kad je potpuno rasprostrta pokriva cijelu površinu prtljažnog prostora.

11. MREŽA ZA PRTLJAŽNIK

Mreža za prtljagu pričvršćuje predmete u prtljažniku i sprječava njihovo pomicanje u vožnji.

12. KORITO ZA DNO PRTLJAŽNIKA I ZAŠTITA PRAGA PRTLJAŽNIKA

Korito za dno prtljažnika učinkovito štiti originalnu oblogu i potpuno se prilagođava obliku prtljažnika vašeg vozila. Zahvaljujući polutvrdoj konstrukciji i visokim rubovima iznimno je praktično i jednostavno za čišćenje. Plastična zaštita praga prtljažnika namijenjena je oblaganju i zaštiti stražnjeg odbojnika.

13. UKLONJIVA PREGRADA PRTLJAŽNIKA

Podijelite prtljažni prostor svojeg automobila za lakšu organizaciju i sprječavanje pomicanja prtljage u vožnji. Može se izvaditi, jednostavna je za namještanje i prilagođava se predmetima različitih dimenzija.

14. UKLONJIVA KUKA ZA VUČU (RDSO)

Nezaobilazno je pomagalo za sigurnu vuču ili prijevoz tereta, primjerice nosača bicikala, teretnih prikolica ili kamp-kućica, čamca, profesionalne opreme... Potpuno je kompatibilna s vašim vozilom. Kuka za vuču koja se jednostavno može skinuti bez uporabe alata zadržava privlačan izgled vašeg vozila.

15. POPREČNI KROVNI NOSAČI I NOSAČ ZA SKIJE

Ovi čelični krovni nosači prilagođeni su dizajnu modela Sandero i omogućuju prijevoz nosača za skije, pa čak i nosača za bicikle.

16. KROVNI KOVČEG NA POPREČNIM NOSAČIMA

Elegantan krovni kovčeg možete postaviti na krovne nosače u samo nekoliko trenutaka, što oslobađa dodatni prostor za vašu prtljagu.

17. KUKA ZA VUČU S NOSAČEM ZA BICIKLE

Za aktivnosti kojima se bavite u slobodno vrijeme na raspolaganju vam je vrlo praktičan nosač za bicikle na kuki za vuču koji zahvaljujući funkciji preklapanja osigurava jednostavan pristup prtljažniku.

MOTORI

Sandero/Sandero Stepway	SCe 75 Sandero	TcE 90 S6S Easy-R Sandero	TcE 90 S6S LPG Sandero	dCi 75 S6S Sandero	TcE 90 S6S Stepway	dCi 90 S6S Stepway
Gorivo	Benzin	Benzin	Benzin/LPG	Dizel	Benzin	Benzin
Tip mjenjača	5-st. ručni	5-st. robotizirani	5-st. ručni	5-st. ručni	5-st. ručni	5-st. ručni
Emisijska norma	EURO6c	Euro6b	Euro6b	Euro6b	Euro6b	Euro6b
Obujam motora (cm³)	998	898	898	1461	898	1461
Provrt x hod (mm)		72,2 x 73,1	72,2 x 73,1	76 x 80,5	72,2 x 73,1	76 x 80,5
Broj cilindara	3	3	3	4	3	4
Kompresijski omjer		9,5	9,5	15,5	9,5	15,5
Uk. broj ventila	12	12	12	8	12	8
Najveća snaga u kW prema normi CEE (KS)	55 (75)	66 (90) 71 s pretlakom, povećava okr.moment	66 (90) 71s pretlakom, povećava okr.moment GPL 66 bez pretlaka, povećava okr.moment	55 (75)	66 (90) 71 s pretlakom, povećava okr.moment	66 (90)
Broj okretaja pri najvećoj snazi (o/min)	6300	5000	5000	4000	5000	4000
Najveći okretni moment u Nm CEE (m.kg)	97	140 150 (pretlak, povećava okr.moment)	140 150 (pretlak, povećava okr.moment)	200	140 150 (pretlak, povećava okr.moment)	220
Broj okretaja pri najvećem okretnom momentu (o/min)	3500	2250	2250	1750	2250	1750
Tip ubrizgavanja	Neizravno višetočkovno	Neizravno višetočkovno	Neizravno višetočkovno	Izravno common rail	Neizravno višetočkovno	Izravno common rail
Tip ubrizgavanja	Atmosferski	Turbopunjač	Turbopunjač	Turbopunjač	Turbopunjač	Turbopunjač
Sustav Stop & Start	-	Da	Da	Da	Da	Da
Katalizator	Serijsko	Serijsko	Serijsko	Serijsko	Serijsko	Serijsko
Sustav za smanjenje onečišćenja	-	-	-	Filter krutih čestica + NoX	-	Filter krutih čestica + NoX
Mjenjač						
Broj stupnjeva prijenosa	5	5	5	5		
Brzina pri 1000 o/min u 1. stupnju:	6,36	6,50	6,78	9,63	6,88	8,69
U 2. stupnju	11,58	10,30	12,91	18,34	13,11	16,56
U 3. stupnju	17,02	15,75	20,48	29,10	20,80	26,27
U 4. stupnju	23,03	23,85	27,96	39,73	28,40	35,88
U 5. stupnju	29,83	34,96	38,29	54,41	38,89	49,13
Upravljanje						
Upravljač			Servoupravljač (hidraulični s električnom pumpom)			
Promjer okretanja između pločnika (m)	10,68	10,68	10,68	10,68	10,5	10,5
Broj okretaja upravljača	3,2	3,2	3,2	3,2		
Ovjes						
Vista ovjesa srijeda/straga			Pseudo Mc-Pherson s trokutastim ramenima/Osovina u obliku slova H s programiranim deformiranjem - spiralne opruge			
Kotači i gume						
Naplatci	6j15	6j15	6j15	6j15	6j16	6j16
Gume srijeda / straga	185/65 R15	185/65 R15	185/65 R15	185/65 R15	205/55 R16	205/55 R16
Kočenje						
Vista kruga kočenja				X		
Sustav ABS/AFU				Serijsko		
Elektronski razdjelnik sile kočenja				-		
Sustav ESP/ASR				Serijsko		
Srijeda: ventilirani diskovi (DV) - promjer (mm)/debljina (mm)				(HK) 258/22		
Straga: bubnjevci (B) / debljina (u inčima)				(B)/8		
Performanse						
Aerodinamika - površina otpora SCx (m²)	0,76	0,76	0,76	0,76	0,910	0,91
Najveća brzina (km/h)	158	175	175	164	168	167
0-100 km/h (s)	14*20	11*00	11*30	14*60	11*10	11*70
400 m iz mjesta (s)	19*50	17*40	17*60	19*60	17*50	18*10
1000 m iz mjesta (s)	36*00	32*80	33*00	36*00	33*10	33*90
Potrošnja prema normi 99/100/EEZ (u l/100 km)						
CO ₂ (g/km)	117*	110	109 (način benzin) 98 (način GPL)	90	115	98
Gradska vožnja (l/100 km)	6,5	5,7	5,8 (način benzin) 7,6 (način GPL)	3,7	5,8	3,8
Međugradska vožnja (l/100 km)	4,5	4,3	4,3 (način benzin) 5,4 (način GPL)	3,4	4,7	3,8
Mješovita vožnja (l/100 km)	5,2*	4,9	4,9 (način benzin) 6,2 (način GPL)	3,5	5,1	3,8
Rezervoar za gorivo						
Obujam (l)	50	50	50 (32 LPG)	50	50	50
Mase (kg)						
Prazno vozilo, spremno za vožnju (bez dodatne opreme), bez vozača	969	980	1063	1085	1040	1090
Prazno vozilo, spremno za vožnju, srijeda/straga	578/391	603/377	624/439	693/392	634/406	691/399
Najveća dopuštena masa	1515	1515	1550	1652	1550	1600
Dopuštena ukupna masa vozila i prikolice	2280	2305	2340	2350	2340	2390
Dopušteno opterećenje**	521	535	487	567	510	510
Najveća masa prikolice s kočnicama (u okviru dopuštene ukupne mase)	1090	1090	1090	1652	1090	1090
Najveća dozvoljena masa prikolice s kočnicama/bez kočnica	790/520	790/525	790/565	760/580	790/-	790/-

*Privremeni podaci, homologacija u tijeku ** Navedeno dopušteno opterećenje vrijedi za minimalnu opremljenost

SHEMATSKI PRIKAZ DIMENZIJA SANDERO STEPWAY

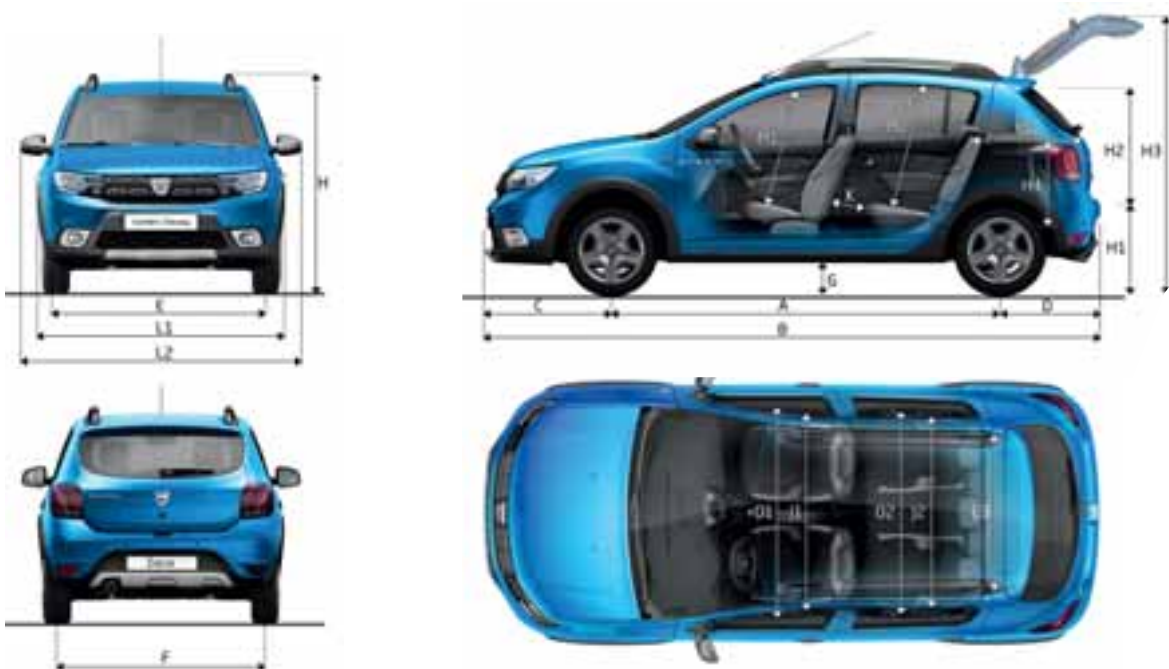

IZVEDBA

	SANDERO STEPWAY
OBUJAM PRTLJAŽNIKA (dm ³) (ISO standard 3832)	
Konfiguracija s pet sjedala	320
Konfiguracija s dva sjedala (s preklapljenom stražnjom klupom)	1 200

DIMENZIJE (mm)

A Međuosovinski razmak	2 589
B Ukupna duljina	4 089
C Prednji prevjes	846
D Stražnji prevjes	654
E Trag kotača sprijeda	1 489
F Trag kotača straga	1 492
G Udaljenost od tla opterećenog vozila (s pet putnika u vozilu)	173
H Visina praznog vozila bez krovnih nosača / s krovnim nosačima	1 555/1 615
H1 Visina praga prtljažnika	793
H2 Visina praga prtljažnika	622
H3 Visina praga prtljažnika	2 035
H4 Visina ispod stražnjeg police	469
J1 Širina u visini ramena sprijeda	1 387
J2 Širina u visini ramena u 2. redu sjedala	1 393
K Prostor u visini koljena u 2. redu sjedala	144
L1/	
L2 Ukupna širina vozila bez vanjskih retrovizora / s vanjskim retrovizorima	1 761/1 994
L3 Unutarnja širina između blatobrana	1 005
M1 Visina do krova u prvom redu sa sjedalom postavljenim pod kutem od 14 stupnjeva	900
M2 Visina do krova u drugom redu sa sjedalom postavljenim pod kutem od 14 stupnjeva	881
O1 Širina u visini laktova sprijeda	1 415
O2 Širina u visini laktova u 2. redu sjedala	1 432
Y1 Duljina prtljažnog prostora iza postavljenih sjedala u 2. redu	756

SHEMATSKI PRIKAZ DIMENZIJA SANDERO

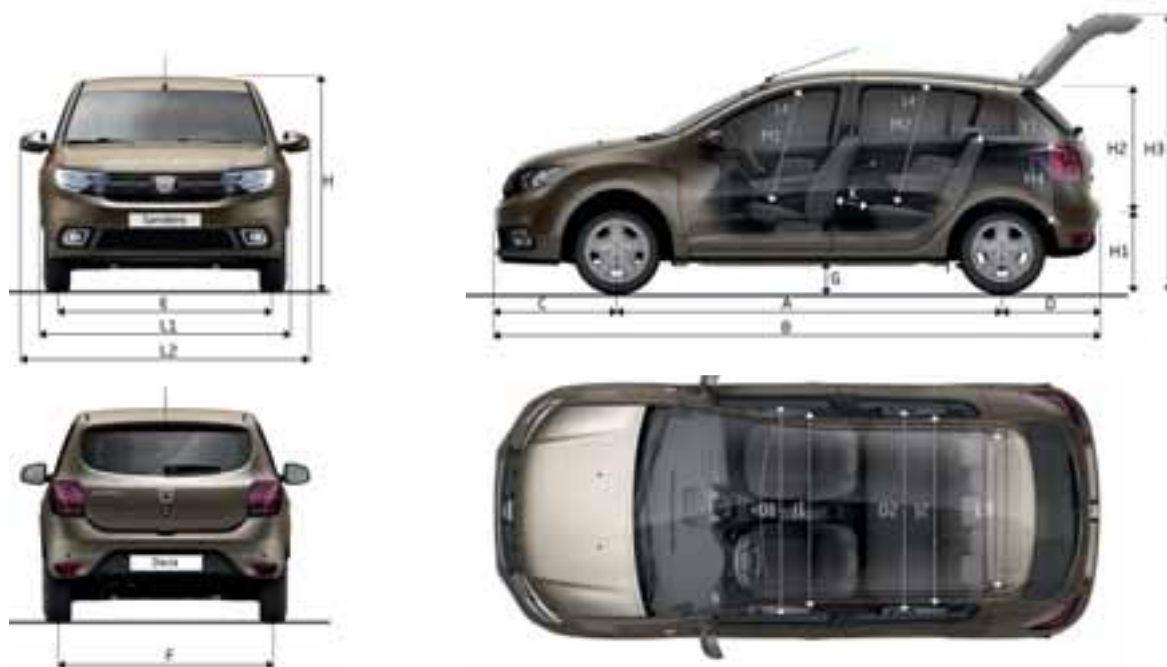

IZVEDBA

	SANDERO
Obujam prtljažnika (dm ³) (ISO standard 3832)	
Konfiguracija s pet sjedala	320
Konfiguracija s dva sjedala (s preklopljenom stražnjom klupom)	1 200

DIMENZIJE (mm)

A	Međuosovinski razmak	2 589	
B	Ukupna duljina	4 069	
C	Prednji prevjes	827	
D	Stražnji prevjes	653	
E	Trag kotača sprijeda	1 496	
F	Trag kotača straga	1 486	
G	Udaljenost od tla opterećenog vozila (s pet putnika u vozilu)	132	
H	Visina praznog vozila	1 519/-	
H1	Visina praga prtljažnika	761	
H2	Visina praga prtljažnika	622	
H3	Visina praga prtljažnika	622	
H3	Visina praznog vozila s otvorenim vratima prtljažnik	2 003	
H4	Visina ispod stražnjeg police	469	
J1	Širina u visini ramena sprijeda	1 387	
J2	Širina u visini ramena u 2. redu sjedala	1 393	
K	Prostor u visini koljena u 2. redu sjedala	144	
L1/	L2	Ukupna širina vozila bez vanjskih retrovizora / s vanjskim retrovizorima	1 733/1 994
L3	Unutarnja širina između blatobrana	1 005	
M1	Visina do krova u prvom redu sa sjedalom postavljenim pod kutem od 14 stupnjeva	900	
M2	Visina do krova u drugom redu sa sjedalom postavljenim pod kutem od 14 stupnjeva	881	
O1	Širina u visini laktova sprijeda	1 415	
O2	Širina u visini laktova u 2. redu sjedala	1 432	
Y1	Duljina prtljažnog prostora iza postavljenih sjedala u 2. redu	756	

Dacia

Vozite, putujte i štedite u duhu marke Dacia!

Sva vozila Dacia konstruirana su po istom načelu: proizvodimo modele privlačnog izgleda, bez suvišnih detalja, opremamo ih najpouzdanijim tehnologijama i nudimo po nenadmašno povoljnoj cijeni. Tako smo u samo deset godina srušili osnovne konvencije i pokrenuli pravu revoluciju na tržištu automobila. Nevjerojatno? Pa, i nije. Naša tajna? Savršena kombinacija

jednostavnosti, preglednosti i velikodušnosti. Suradnja s markom Dacia posve je jasna i transparentna od odabira modela do cijene i održavanja vozila. Vozite li Daciju, možete biti sigurni da ste odabrali pravo vozilo. Odabrali ste kvalitetu, pouzdanost i vrhunski dizajn, ali i udobnost te, prije svega, razumnu cijenu. Dacia vam nudi

mogućnost kupnje novog vozila koje odgovara vašim željama i potrebama. Osim toga u vozilo marke Dacia ne morate uložiti sav svoj novac. Umjesto toga možete ići na godišnji odmor, kupiti kćeri gitaru kakvu je oduvijek željela ili jednostavno uštedjeti novac. S Daciom možete ići kamo god poželite i baviti se svime što vam srce poželi

Novi Dacia

Sandero i Sandero Stepway ...

Preostaje vam još samo odabrati onaj koji odgovara vašem stilu.



